# Nhắc nhở chậm tiến độ

## 1. Nhắc nhở chậm tiến độ trên HBSS

### Bước 1: Mở HBSS và vào bảng "tiến độ"

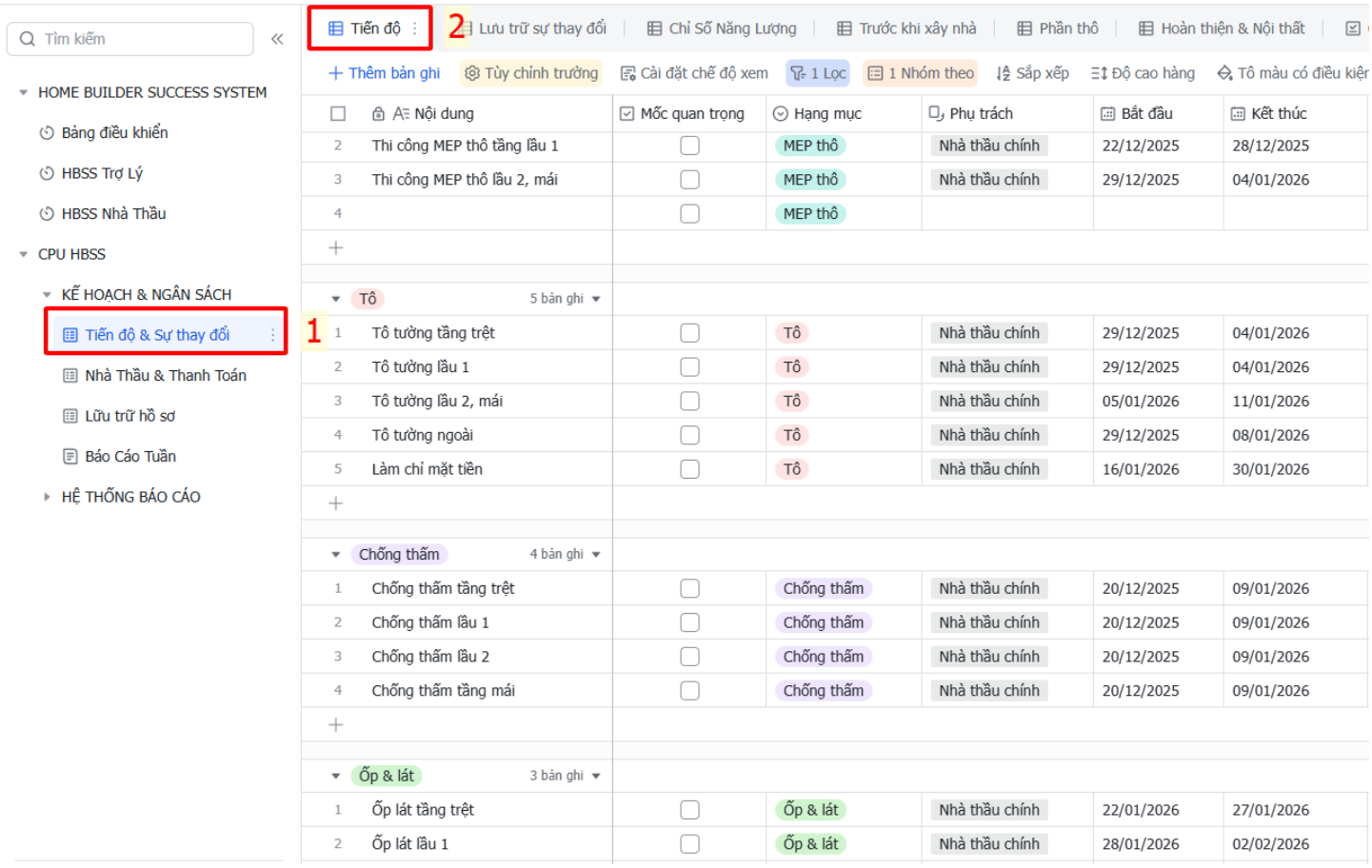


### Bước 2: Nhập liệu đầy đủ thông tin theo các cột đã có

✅ Điền đầy đủ các thông tin theo mẫu đã có trên HBSS

- Ý nghĩa các cột:
  - **Nội dung:** Tên công việc con
  - **Mốc quan trọng:** Trợ lý tích vào ô để chọn ra các công việc Trợ Lý sẽ thực hiện kiểm tra chuyển bước (xem chi tiết tại công việc báo cáo nghiệm thu của Trợ Lý)
  - **Hạng mục:** Là hạng mục lớn của công việc con (cột Nội dung)
  - **Phụ trách:** Là nhà thầu phụ trách công việc triển khai này
  - **Bắt đầu - Kết thúc:** là ngày bắt đầu và ngày kết thúc công việc

Tiến độ | Lưu trữ sự thay đổi | Chỉ Số Năng Lượng | Trước khi xây nhà | Phần thô | Hoàn thiện & Nội thất

+ Thêm bản ghi | Tùy chỉnh trường | Cài đặt chế độ xem | 1 Lọc | 1 Nhóm theo | Sắp xếp | Độ cao hàng | Tô màu có điều kiện

| | Nội dung | Mốc quan trọng | Hạng mục | Phụ trách | Bắt đầu | Kết thúc |
|---|---|---|---|---|---|---|
| 2 | Thi công MEP thô tầng lầu 1 | ☐ | MEP thô | Nhà thầu chính | 22/12/2025 | 28/12/2025 |
| 3 | Thi công MEP thô lầu 2, mái | ☐ | MEP thô | Nhà thầu chính | 29/12/2025 | 04/01/2026 |
| 4 | | ☐ | MEP thô | | | |
| + | | | | | | |
| Tô | 5 bản ghi | | | | | |
| 1 | Tô tường tầng trệt | ☐ | Tô | Nhà thầu chính | 29/12/2025 | 04/01/2026 |
| 2 | Tô tường lầu 1 | ☐ | Tô | Nhà thầu chính | 29/12/2025 | 04/01/2026 |
| 3 | Tô tường lầu 2, mái | ☐ | Tô | Nhà thầu chính | 05/01/2026 | 11/01/2026 |
| 4 | Tô tường ngoài | ☐ | Tô | Nhà thầu chính | 29/12/2025 | 08/01/2026 |
| 5 | Làm chỉ mặt tiền | ☐ | Tô | Nhà thầu chính | 16/01/2026 | 30/01/2026 |
| + | | | | | | |
| Chống thấm | 4 bản ghi | | | | | |
| 1 | Chống thấm tầng trệt | ☐ | Chống thấm | Nhà thầu chính | 20/12/2025 | 09/01/2026 |
| 2 | Chống thấm lầu 1 | ☐ | Chống thấm | Nhà thầu chính | 20/12/2025 | 09/01/2026 |
| 3 | Chống thấm lầu 2 | ☐ | Chống thấm | Nhà thầu chính | 20/12/2025 | 09/01/2026 |
| 4 | Chống thấm tầng mái | ☐ | Chống thấm | Nhà thầu chính | 20/12/2025 | 09/01/2026 |
| + | | | | | | |
| Ốp & lát | 3 bản ghi | | | | | |
| 1 | Ốp lát tầng trệt | ☐ | Ốp & lát | Nhà thầu chính | 22/01/2026 | 27/01/2026 |
| 2 | Ốp lát lầu 1 | ☐ | Ốp & lát | Nhà thầu chính | 28/01/2026 | 02/02/2026 |

### Bước 3: Thực hiện theo dõi và cảnh báo nếu công việc có dấu hiệu chậm tiến độ

✅ Trợ lý theo dõi "**% tiến độ**" được phần mềm chạy tự động và so sánh với tiến độ của nhà thầu thông qua báo cáo hằng ngày và giám sát thực tế tại công trình. Nếu có dấu hiệu chậm tiến độ thì thực hiện thao tác nhấn vào nút "**Chậm tiến độ**". Lập tức sẽ có 1 tin nhắn cảnh báo được gửi vào nhóm zalo của nhà thầu.

+ Thêm bản ghi | Tùy chỉnh trường | Cài đặt chế độ xem | 1 Lọc | 1 Nhóm theo | Sắp xếp | Độ cao hàng | Tô màu có điều kiện

| | Nội dung | Mốc quan trọng | Hạng mục | Phụ trách | Bắt đầu | Kết thúc | % tiến độ | Nhắc nhở tiến độ |
|---|---|---|---|---|---|---|---|---|
| | **BTCT tầng Mái** 4 bản ghi | | | | | | | |
| 1 | BTCT cột 2 -> mái | ☐ | BTCT tầng Mái | Nhà thầu chính | 25/10/2025 | 29/10/2025 | 100% | Chậm tiến độ |
| 2 | MEP âm sàn tầng mái | ☐ | BTCT tầng Mái | Nhà thầu chính | 01/11/2025 | 03/11/2025 | 100% | Chậm tiến độ |
| 3 | BTCT tầng Mái | ☑ | BTCT tầng Mái | Nhà thầu chính | 30/10/2025 | 18/11/2025 | 100% | Chậm tiến độ |
| 4 | | ☐ | BTCT tầng Mái | | | | | Chậm tiến độ |
| | **Xây** 3 bản ghi | | | | | | | |
| 1 | Xây tường tầng trệt | ☐ | Xây | Nhà thầu chính | 19/11/2025 | 26/11/2025 | 100% | Chậm tiến độ |
| 2 | Xây tường lầu 1 | ☐ | Xây | Nhà thầu chính | 27/11/2025 | 04/12/2025 | 100% | Chậm tiến độ |
| 3 | Xây tường lầu 2, mái | ☑ | Xây | Nhà thầu chính | 05/12/2025 | 15/12/2025 | 9% | Chậm tiến độ |
| | **MEP thô** 4 bản ghi | | | | | | | |
| 1 | Thi công MEP thô tầng trệt | ☐ | MEP thô | Nhà thầu chính | 15/12/2025 | 21/12/2025 | 0% | Chậm tiến độ |
| 2 | Thi công MEP thô tầng lầu 1 | ☐ | MEP thô | Nhà thầu chính | 22/12/2025 | 28/12/2025 | 0% | Chậm tiến độ |
| 3 | Thi công MEP thô lầu 2, mái | ☐ | MEP thô | Nhà thầu chính | 29/12/2025 | 04/01/2026 | 0% | Chậm tiến độ |
| 4 | | ☐ | MEP thô | | | | | Chậm tiến độ |

✅ **Nội dung tin nhắn được gửi vào nhóm**

**TĐ_NHÓM TỔNG**
17 thành viên

📌 [DA NHÀ Ở] CẢNH BÁO CHẬM TIẾN ĐỘ

Công việc: Xây tường tầng trệt
👉 Ngày bắt đầu thực hiện: 19/11/2025
👉 Kết thúc theo kế hoạch: 26/11/2025

CẢNH BÁO công việc có thể sẽ không hoàn thành đúng theo kế hoạch. Đề nghị NHÀ THẦU phụ trách công việc có những biện pháp nhằm đảm bảo tiến độ.

Trân trọng !!!

👍 ❤️ 2 👍

📌 [DA NHÀ CHO THUÊ] CẢNH BÁO CHẬM TIẾN ĐỘ

Công việc: Rút cừ C
👉 Ngày bắt đầu thực hiện: 02/12/2025
👉 Kết thúc theo kế hoạch: 07/12/2025

CẢNH BÁO công việc có thể sẽ không hoàn thành đúng theo kế hoạch. Đề nghị NHÀ THẦU phụ trách công việc có những biện pháp nhằm đảm bảo tiến độ.

Trân trọng !!!
09:25

❤️ 2 👍

# 2. Hướng dẫn lập tiến độ bằng file base

| Bước thực hiện | Hình ảnh minh họa |
|---|---|
| | |

| | |
|---|---|
| **Bước 1:** Sao chép file "Tiến độ mẫu vào thư mục của dự án triển khai" | Tiến độ mẫu |
| **Bước 2:** Tiến hành nhập theo mẫu hoặc chia sẻ file cho nhà thầu để nhà thầu tự nhập theo hướng dẫn ở bước 3 | 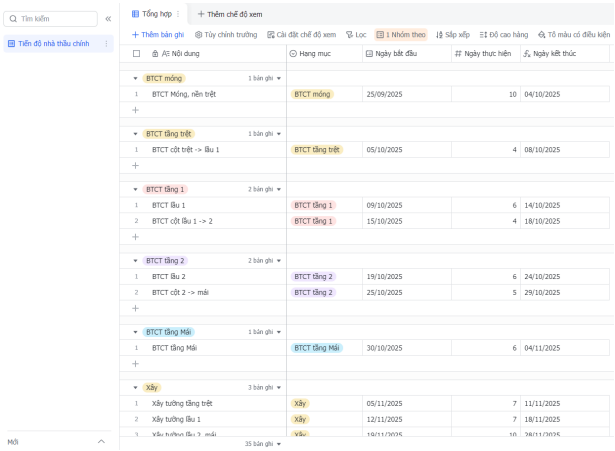 |
| **Bước 3:** Ấn vào như hình: số 1 -> chọn theo mục 2 -> sao chép liên liên kết ở mục 3 -> gửi link cho nhà thầu để nhà thầu nhập tiến độ | 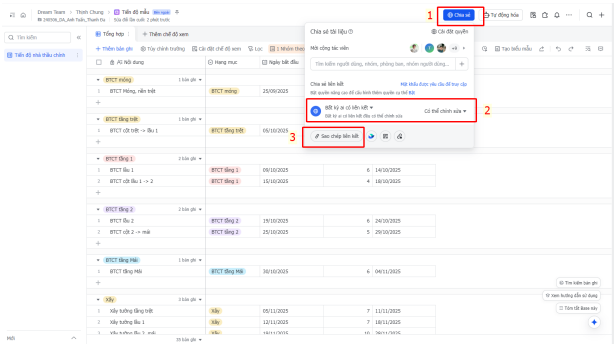 |
| **Bước 4:** Trợ lý copy và paste vào HBSS theo thứ tự trong hình<br>*Trong quán trình thực hiện Trợ Lý theo dõi và cập nhật liên tục từ file tiến độ của nhà thầu vào HBSS* | 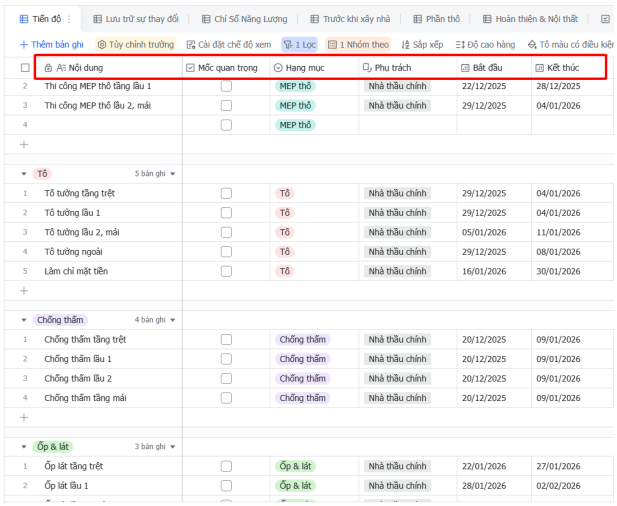 |